

## VIAJE TURÍSTICO / POLICIAL SAN PETERSBURGO Y MOSCÚ 10 AL 16 DE JUNIO DE 2019

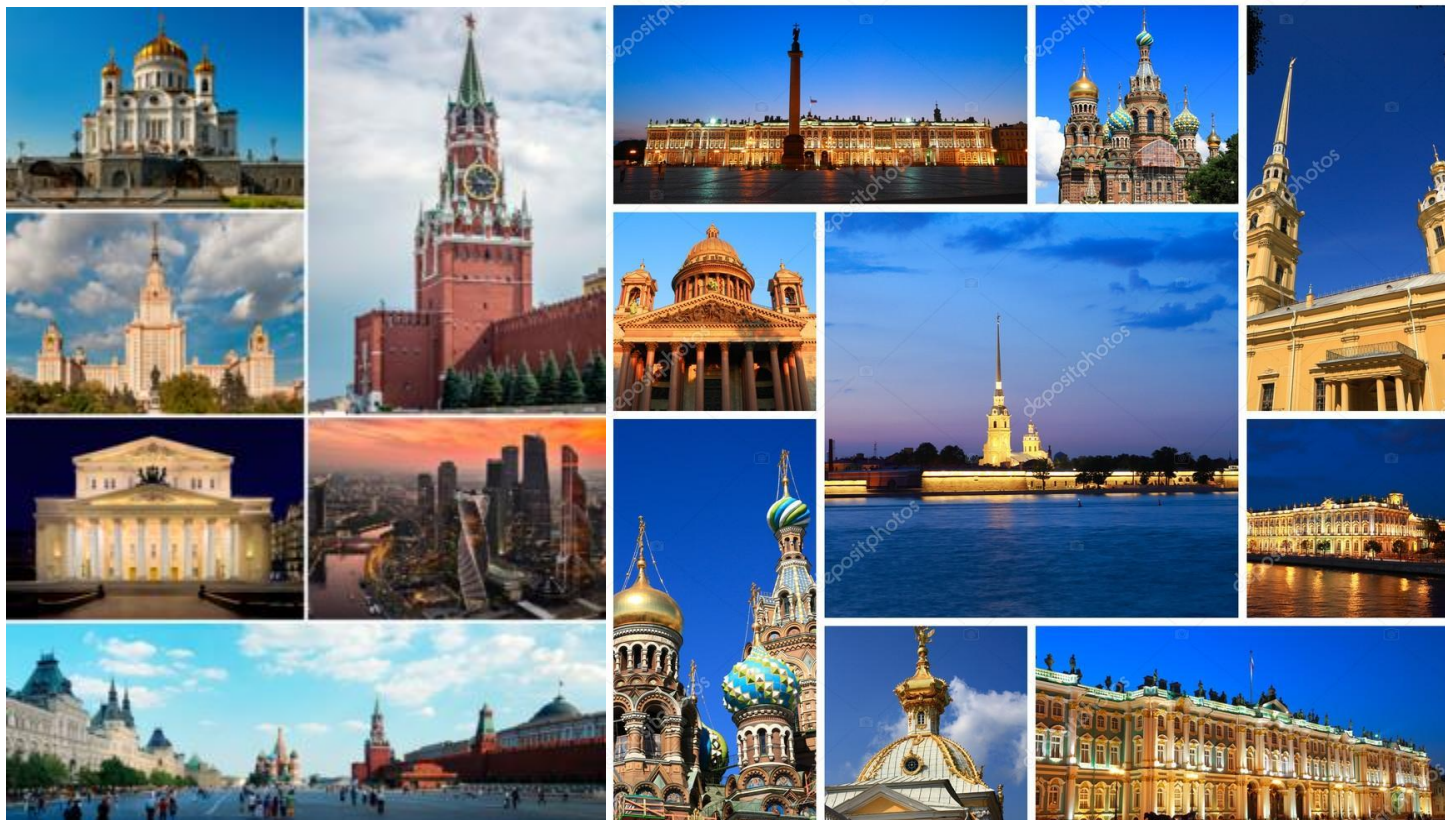

**LUNES 10:** (11.55-17.00) Viaje de Barcelona a San Petersburgo( vuelo directo) y traslado al hotel.

**MARTES 11:** San Petersburgo

**MIÉRCOLES 12:** San Petersburgo

**JUEVES 13:** San Petersburgo / tren nocturno a Moscú

**VIERNES 14:** Moscú

**SÁBADO 15:** Moscú

**DOMINGO 16:** Traslado al aeropuerto y regreso a Barcelona. (13.25-17.00)

**PLAZAS DISPONIBLES: 20** (solicitar hoja de inscripción a [ipatarragona@ipatarragona.org](mailto:ipatarragona@ipatarragona.org))



# INTERNATIONAL POLICE ASSOCIATION (I.P.A.)

Secció Espanyola – Comunitat Autònoma de Catalunya  
**AGRUPACIÓ DE LA PROVÍNCIA DE TARRAGONA (1994-2019)**  
"Organització no governamental (ONG) amb estatus consultius (especial) davant el Consell Econòmic i Social de les Nacions Unides i amb estatus consultiu a l'Organització d'Estats Americans i la UNESCO".



SERVO PER AMIKECO

**PRECIO: 1.025 € POR PERSONA**

NOTA: PRECIOS CALCULADOS POR PERSONA EN HABITACIÓN DOBLE .

SUPLEMENTO HABITACIÓN INDIVIDUAL 310 EUROS.

Nota: FAMILIAS CON NIÑOS MENORES DE 12 AÑOS Ó TERCERA PERSONA EN HABITACIÓN DOBLE, CONSULTAR.

## **El programa Incluye:**

- Billete aéreo vuelos directos, Barcelona/San Petersburgo y de Moscú/Barcelona
- 5 noches de alojamiento en los hoteles seleccionados (o similares)
- 01 noche en tren nocturno camarotes cuádruples
- Régimen alimenticio de alojamiento y desayuno
- Visitas panorámicas en San Petersburgo y Moscú
- Guía de habla castellana
- Traslados (Aeropuerto / Hotel / Tren y viceversa)
- Seguro básico y bolsa de viaje.
- Asistencia de un responsable de IPA durante todo el viaje.

## **El programa NO Incluye:**

- Tasas aéreas (135€)
- Visado (58€)
- Propinas ni maleteros
- Cuanto no indicado en el apartado anterior

## **HOTELES PREVISTOS**

- San Petersburgo: Sokos Vasilievsky\*\*\*\*
- Moscú: Radisson Blu Belorusskaya \*\*\*\*

## **PAGOS, TÉRMINOS Y PLAZOS:**

### **- Forma de pago.**

- 260€ a la confirmación
- 300€ el dia 5 de marzo.
- 300€ el dia 5 de abril
- 300€ el día 5 de mayo

### **- Condiciones de cancelación:**

Cancelaciones a partir del 5 de Marzo = 100% de lo pagado (no se pueden anular los vuelos), por ello, aconsejamos contratar "Seguro de Anulación Exclusivo Plus" por un coste de 29€ por persona (opcional)

**PLAZAS DISPONIBLES: 20** (solicitar hoja de inscripción a [ipatarragona@ipatarragona.org](mailto:ipatarragona@ipatarragona.org))



# INTERNATIONAL POLICE ASSOCIATION (I.P.A.)

Secció Espanyola – Comunitat Autònoma de Catalunya

**AGRUPACIÓ DE LA PROVÍNCIA DE TARRAGONA (1994-2019)**

*"Organització no governamental (ONG) amb estatus consultius (especial) davant el Consell Econòmic i Social de les Nacions Unides i amb estatus consultiu a l'Organització d'Estats Americans i la UNESCO".*



SERVO PER AMIKECO

## PROGRAMA

### **Lunes 10 Junio Barcelona/San Petersburgo** (11.55-17.00)

Presentación en el aeropuerto de Barcelona, dos horas antes de la salida. Salida del vuelo regular con destino San Petersburgo. Llegada y traslado al hotel. Alojamiento.

### **Martes 11 Junio San Petersburgo**

#### **Desayuno buffet**

Por la mañana realizaremos una extensa visita **Panorámica de San Petersburgo**. Toma de contacto con la ciudad, su centro histórico y sus principales monumentos. Declarada Patrimonio Mundial de la Humanidad por la UNESCO, es conocida como la "Venecia del Norte", debido a los innumerables canales, islas y puentes construidos para drenar el terreno y encauzar el caudaloso río Neva. Los Palacios, teatros y edificios nos muestran la opulencia de la época zarista. Las imponentes fachadas que ornán las amplias avenidas, aquí llamadas "perspectivas" (prospekt), están atravesadas por ríos y canales. Podremos apreciar la famosa avenida Nevsky, con sus prestigiosos edificios, la Fontanka, río que cruza el centro urbano de San Petersburgo, la célebre Iglesia de El Salvador sobre la Sandra Derramada, el Museo Hermitage, antigua residencia de los zares y el Palacio de Invierno y la inconfundible silueta de la Fortaleza de Pedro y Pablo.

Pasaremos ante el Almirantazgo y su imponente flecha dorada, símbolo de la fuerza naval rusa, en la que Pedro el Grande quiso cimentar su imperio. Veremos la estatua de Pedro "El Grande" ante el edificio del senado y la Catedral de San Isaac, con sus gigantescas columnas de granito rojo de Finlandia. La plaza Teatrálnaya y el célebre Teatro Mariinsky.

Tarde libre. Alojamiento en el hotel.

### **Miércoles 12 Junio San Petersburgo**

#### **Desayuno buffet**

Actividad policial con IPA San Peterburgo. Tarde libre para disfrutar de la ciudad por su cuenta.

### **Jueves 13 Junio San Petersburgo / Moscú**

#### **Desayuno buffet**

Día libre. Por la noche, traslado a la estación de ferrocarril. Salida en tren nocturno, cabina cuádruple. Noche a bordo.

### **Viernes 14 Junio Moscú**

#### **• Desayuno en el tren o en el hotel (dependiendo del horario de llegada)**

Llegada a Moscú. Visita **Panorámica de Moscú**. A través de amplias avenidas como la célebre Tverskaya, la Plaza Roja, declarada Patrimonio de la Humanidad por la UNESCO, rodeada por el Museo de Historia, las murallas del Kremlin, la catedral de San Basilio y el Mausoleo de Lenin. El célebre teatro Bolshoi, la Catedral de San Salvador, el imponente edificio de la Lubianka, sede del antiguo KGB, y las pequeñas iglesias del viejo barrio "Kitai Gorod". Recorreremos las avenidas que bordean el río Moskova, con vistas del Parlamento ("la Duma") y el Gobierno (la "Casa Blanca"); el Estadio Olímpico, la "Colina de los Gorriones", coronada por el célebre rascacielos de la Universidad Lomonosov. El célebre Convento de Novodiévichi, declarado Patrimonio de la Humanidad por la UNESCO y su lago que inspiró a Tchaikovsky en el "Lago de los Cisnes".

### **Sábado 15 junio Moscú**

#### **• Desayuno buffet**

Actividad policial con IPA Moscú. Tarde Libre.

### **Domingo 16 Junio Moscú/Barcelona**

#### **• Desayuno Buffet**

A la hora indicada se realizará el traslado al aeropuerto para salir en vuelo de línea regular con destino Barcelona. (13.25-17.00)

**PLAZAS DISPONIBLES: 20** (solicitar hoja de inscripción a [ipataragona@ipataragona.org](mailto:ipataragona@ipataragona.org))